netgate
Informationstechnologie

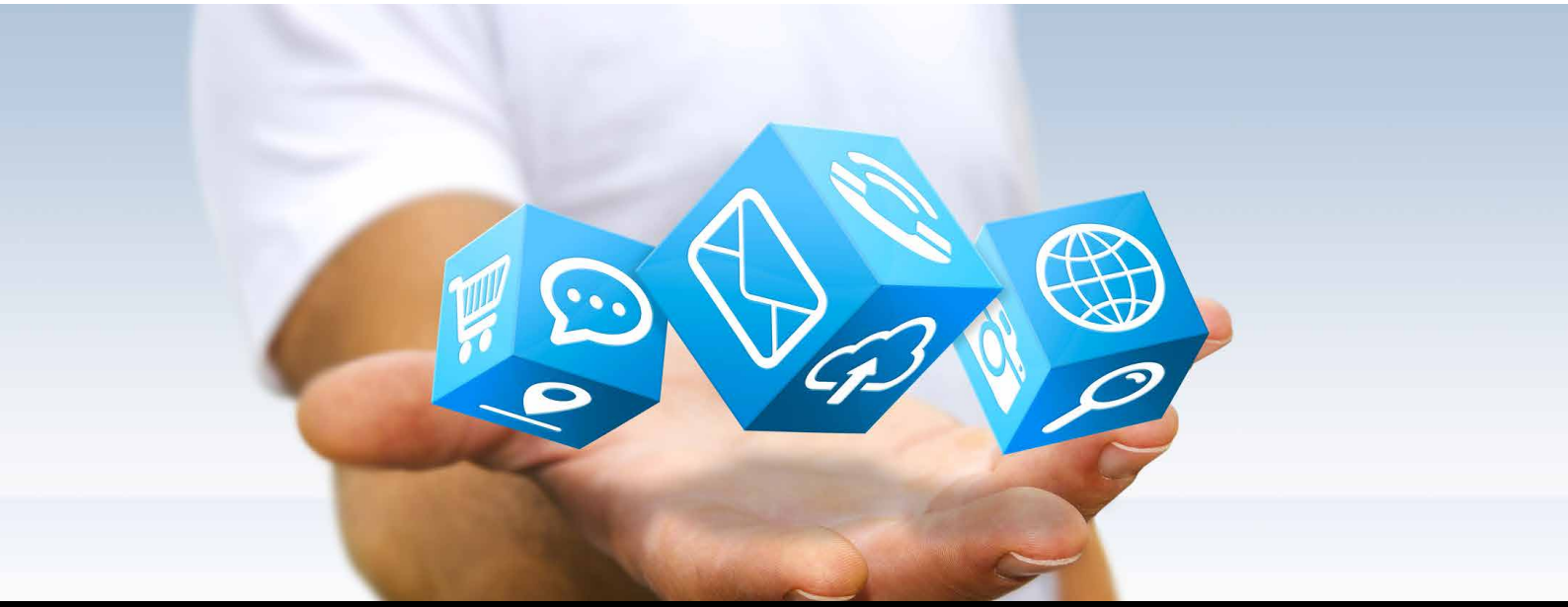

IT-Services ⇢ IT-Sicherheit ⇢ Hard- und Software ⇢ Netzwerk/Telekommunikation ⇢ Cloud Computing ⇢ Gebäudesystemtechnik

Alle **Lösungen** aus einer Hand!

Netgate IT – Ihr zuverlässiger IT-Partner für Bielefeld und Ostwestfalen

Neue Technik und Trends stellen immer wieder neue Herausforderungen dar. Unser vorrangiges Ziel ist die optimale und individuelle IT-Unterstützung für Ihre Unternehmensprozesse zu entwickeln. Um dies zu erreichen, verbinden wir Erfahrung und Beratung zu einem durchgängigen Angebot – für Lösungen aus einer Hand.

Unser persönlicher Anspruch

Seit mehr als 25 Jahren sind wir im hochdynamischen IT-Markt tätig. Die gesammelte Erfahrung macht uns zu einem innovativen, aber auch pragmatisch denkenden Partner für Ihre Projekte. Das Ergebnis sind Lösungen die auf Ihre individuellen Wünsche angepasst, effizient, umsetzbar und zukunftsweisend sind.

Nur wer auf die speziellen Problemstellungen seiner Kunden individuell und kompetent eingeht und kundenorientierte Lösungen anbietet, kann langfristig überzeugen. Wir setzen unseren Schwerpunkt nicht auf das kurzfristige schnelle Geschäft. Wir überzeugen durch Kompetenz und streben die langfristige Partnerschaft mit Ihnen an.

Unsere besonderen Leistungen

Ein Team von motivierten und qualifizierten Mitarbeitern erwartet Sie. Wir hören Ihnen zu, nehmen uns Zeit für Sie und beraten Sie individuell und kompetent.

Unternehmen aus allen Branchen, Industrie, Handwerk, Handel, Verwaltung und Dienstleistung zählen zu unseren Kunden. Unser Wirkungskreis liegt im Großraum Ostwestfalen-Lippe.

Qualität und Leistung

Durch unser Know-how und die langjährige Erfahrung im Bereich der integrativen Lösungskompetenz, erfüllen wir als eines von 250 comTeam-Markensystemhäusern die strengen Kriterien der comTeam-Zertifizierung.

Als Mitglied im comTeam-Verbund greifen wir auf ein bundesweites Service-Netzwerk mit 250 Standorten und rund 3.000 Mitarbeitern zurück, um Ihre Anforderungen zu verstehen, Lösungen zu erarbeiten und Projekte erfolgreich umzusetzen.

Sprechen Sie mit uns –
und aus Ideen werden Lösungen!

Herzlichst,
Ihr Andreas Herden

netgate
Informationstechnologie

Unsere Produkt- und Leistungsbereiche im Überblick

■ IT-Services

■ IT-Sicherheit

■ Hard- und Software

■ Netzwerk/Telekommunikation

■ Cloud Computing

■ Gebäudesystemtechnik

Alle IT-Dienstleistungen aus einer Hand

Innovative Dienstleistungen – unabhängig von der Unternehmensgröße...

Unser vorrangiges Ziel ist die optimale IT-Unterstützung aller Unternehmensprozesse. Deshalb bieten wir einen IT-Komplettservice für Verwaltung und Produktion „aus einem Guss“. Der Vorteil für Sie als Kunden: Es gibt nur einen Ansprechpartner für alle Belange. Wir entwickeln und betreuen als Komplettservicepartner für unsere Kunden maßgeschneiderte Komplettlösungen im Bereich Computer- und Informationssysteme. Unser Know-how gewährleistet eine deutliche Steigerung der Effizienz und Stabilität Ihrer Systeme. Wir setzen bereits heute die Technologien von Morgen ein. Starke Partner gewährleisten ein umfassendes Angebotsspektrum sowie die Verwendung modernster Technik. Dies stellt die Grundlage unserer Arbeit dar, denn Ihr Erfolg ist unsere Zufriedenheit.

Unsere Leistungen:

- Kompetente und individuelle Beratung beim Neukauf von EDV-Systemen
- Optimieren und nachrüsten von bestehenden EDV-Systemen
- Beratung bei der Bedarfsermittlung, Auswahl und Beschaffung von EDV-Komponenten
- Lieferung, Installation, Integration neuer Hard- und Software
- Betreuung und Schulung von Mitarbeitern
- Wartung und Reparatur der EDV-Systeme
- Störungsbeseitigung und Systempflege von Serversystemen
- Betreuung und Optimierung Ihrer Netzwerke

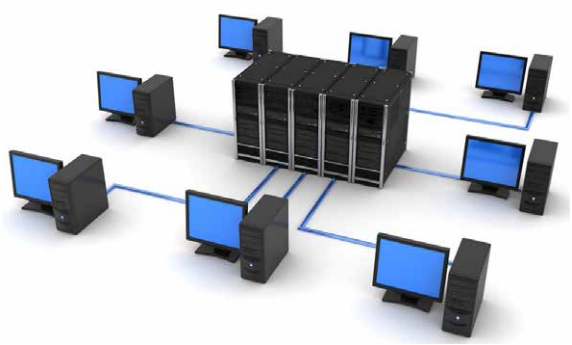

- IT-Support (kurze Reaktionszeiten)
- IT-Sicherheitslösungen
- Entwicklung von Backup Lösungen bis hin zu Hochverfügbarkeitslösungen
- Schwachstellenanalyse -> Überprüfung und Optimierung von Datensicherungsabläufen und Schutz Ihrer Daten vor Verlust, unberechtigten Zugriffen und/oder Manipulation

Machen Sie uns zu Ihrer EDV-Abteilung – damit Sie sich weiter auf Ihr Tagesgeschäft konzentrieren können!

Netgate IT – Die Spezialisten für Ihre EDV.

Aus Ideen werden Lösungen

Ihr verlässlicher Partner bei Ihren IT-Projekten...

IT-Beratung heißt für uns, Sie als verlässlicher Partner bei Ihren IT-Projekten zu begleiten. Unser vorrangiges Ziel ist die optimale IT-Unterstützung für Ihre Unternehmensprozesse. Um dies zu erreichen, verbinden wir Erfahrung und Beratung zu einen durchgängigen Angebot – für Lösungen aus einer Hand. Seit mehr als 25 Jahren sind wir im hochdynamischen IT-Markt tätig. Die gesammelte Erfahrung macht uns zu einem innovativen, aber auch pragmatisch denkenden Partner für Ihre Projekte. Das Ergebnis sind Lösungen, die effizient, umsetzbar und zukunftsweisend sind.

Wir bieten Ihnen eine individuelle und fachkompetente IT-Beratung nach sorgfältiger Statusanalyse. Durch eine ganzheitliche Betrachtung Ihrer Unternehmensorganisation und -struktur zeigen wir Ihnen, wo das Optimierungspotenzial Ihrer IT liegt und entlarven unnötige Kostenfallen. Über die Analyse hinaus entwickeln und implementieren wir eine auf Ihr Unternehmen zugeschnittene und wirtschaftliche IT-Strategie, unter Berücksichtigung Ihrer finanziellen Rahmenbedingungen, um Ihre IT kontinuierlich zu verbessern.

Sie profitieren von einem kompetenten Team aus Beratern und IT-Spezialisten. Ein Team, das große Erfahrung und Know-how für Ihr IT-Projekt bereitstellt. Das langjährige Vertrauen großer und mittelständischer Unternehmen gibt uns die Bestätigung, dass wir unsere Kunden effektiv dabei unterstützen, Wettbewerbsvorteile zu erlangen.

Wir freuen uns auf Ihren Anruf!

Stets gut betreut

Innovative Dienstleistungen – unabhängig von der Unternehmensgröße...

Wir kennen die Anforderungen unserer Kunden genau und wissen, wie wir einen Mehrwert schaffen können. Unsere Leistungen sind genau auf die Bedürfnisse von kleinen und mittleren Unternehmen (KMU) abgestimmt. Wir sind deshalb der ideale regionale Partner für KMU jeder Größe – von der Einzelfirma bis zur global tätigen Unternehmung.

Störungsbeseitigung

Wenn Bereiche Ihrer IT Infrastruktur defekt sind oder sich einfach nicht mehr funktionieren wie Sie es wünschen und gewohnt sind, dann schaffen wir Abhilfe – prompt, vor-Ort und auch im laufenden Betrieb. Für uns ist Störungsbeseitigung mehr als die Hardware-Reparatur. Bei Bedarf gehen wir auch unkonventionelle Wege und stellen Ersatzgeräte zum Selbstkostenpreis bereit, um die Ausfallzeiten zu minimieren. Darin unterscheiden wir uns von vielen anderen Systemhäusern. Wir unterstützen Sie auch bei der Durchsetzung von Garantiefällen gegenüber einem anderen Lieferanten oder Hersteller. Genau in diesen Fällen können wir den Fehler detailliert und mit der gebotenen Fachkunde spezifizieren, damit Sie sich weiterhin Ihrer Arbeit widmen können. Langwierige und komplizierte Streitigkeiten mit dem Lieferanten/Hersteller gehören damit der Vergangenheit an.

Systempflege

Nicht nur defekte Geräte können den Betrieb aufhalten. Hard- und Softwaregenerationen entwickeln sich heutzutage derart schnell, dass immer wieder fachkundige Eingriffe selbst bei kleinen Veränderungen an der IT Infrastruktur notwendig sind. Und auch bevor eine Störung auftritt können wir aktiv werden und z.B. regelmäßig neue Software-Versionen, Service-Packs, AntiViren-Updates in Ihre Systeme einspielen sowie die Protokolldateien Ihrer Server auf Fehler und Anomalien überprüfen. Sie selbst entscheiden, wie weit Sie Ihre IT in unsere Hände legen wollen.

Wartungsverträge

Durch Wartungsverträge helfen Sie uns, unsere Mitarbeiter und Ressourcen effektiv zu planen. Dies honorieren wir durch günstigere Preise und weitere Vorteile. Wir wissen, dass nicht immer alles nach Standardmustern verläuft und gehen selbstverständlich gerne auf Ihre individuellen Bedürfnisse ein. Wenn Ihr Unternehmen z.B. durch viele Standorte, spezielle Hardware, eine genaue Definition der Wartungsprozesse oder andere Eigenschaften aufweist, die eine individuelle Verfahrensweise oder Vertragsgestaltung notwendig machen, können Sie auf unsere Flexibilität vertrauen. Wir erstellen Ihnen gerne ein auf Ihre Bedürfnisse zugeschnittenes Angebot.

Erneuern Sie Ihre Backup-Strategie

Nutzen Sie die Terra Cloud mit deutschen Sicherheitsstandards...

Die Komplexität von IT-Systemen steigt zunehmend und eine gesicherte IT-Versorgung wird für Unternehmen immer wichtiger. Die Netzinfrastruktur der IT-Versorgung hat sich in den letzten Jahren verändert. IT-Leistungen können heute kostengünstig und bedarfsgerecht angeboten werden. Die Wortmann AG bietet mit der TERRA Cloud professionelle IT-Dienstleistungen aus der Wolke – in allen technischen Möglichkeiten.

Cloud wird Business

Die Cloud wird endlich interessant für Mittelständische Unternehmen, die hohen Wert auf die Sicherheit und Effizienz ihrer IT-Systeme legen: Im neuen Rechenzentrum der Wortmann AG in Hüllhorst, eine Dreiviertel Stunde von Bielefeld, entsteht die TERRA Cloud.

Warum Cloud?

Vor einigen Jahren war „die Cloud“ noch ein nebulöses Modewort. Heute stehen mit Google, Amazon, Dropbox, iCloud & Co. bereits beliebte Cloud-Dienste zur Verfügung, die das Arbeiten in der Wolke spürbar erleichtern. Die Vorteile sind offensichtlich: zentrale Datenhaltung über alle Endgeräte hinweg, keine Investitionen in eigene Speicher-Hardware, kaum Installationsaufwand und einfache Bedienbarkeit.

Netgate-IT steht Ihnen als TERRA Cloud Partner zur Seite: Wir beraten, konfigurieren und betreuen Ihre Cloud-Lösungen. Ob Sie Ihre gesamte IT in die Wolke legen wollen (Public Cloud), Ihre eigene Cloud-Umgebung in Ihrem Unternehmen schaffen (Private Cloud) oder eine intelligente Mischung vorziehen (Hybrid Cloud) – unser Team steht Ihnen mit Rat und Tat zur Seite.

Sprechen Sie uns an, gerne stellen wir Ihnen weitere Informationen zur Verfügung.

Soforthilfe im schlimmsten Fall

Damit Sie wieder Zugriff auf Ihre Daten bekommen...

Versehentlich gelöschte Daten, Daten auf die nicht mehr zugegriffen werden kann oder defekte Datenträger. Was sollte man in einem solchen Moment tun? Sicherlich ist es möglich, mit Datenrettungs-Tools einen Zugriff oder eine Datenwiederherstellung der Daten zu versuchen. Jedoch haben unsere Erfahrungen gezeigt, dass Unwissenheit und andauernde Versuche auf die Daten zuzugreifen, den Datenträger letztendlich unbrauchbar machen kann. Deshalb ist es wichtig, sofern noch möglich, sofort alle wichtigen Daten zu sichern.

Eine Datenwiederherstellung sollte grundsätzlich nur von einem Spezialisten mit entsprechendem Equipment durchgeführt werden. Eine unprofessionell umgesetzte Erst-Analyse des defekten Datenträgers kann die Daten irreparabel beschädigen und weitere Datenrettungsversuche unmöglich machen.

Die Datenrettung umfasst alle notwendigen Maßnahmen, um gelöschte Daten, formatierte Datenträger oder beschädigte Daten beispielsweise auf einer Festplatte, einem USB-Stick, einer Speicherkarte, CD oder DVD-Rom wiederherzustellen. Zunächst erfolgt eine Analyse des Mediums, um das Ausmaß des Schadens zu erfassen sowie mögliche Fehler identifizieren zu können. Danach werden die festgestellten physikalischen Defekte behoben. Anschließend erfolgt eine Datenanalyse und eventuell zerstörte oder teilweise fehlende Datenstrukturen werden wiederhergestellt oder rekonstruiert. Erst dann kann ein Zugriff auf die Daten erfolgen und diese bei Bedarf ausgelesen und gesichert werden.

DATARECOVERY

DATARECOVERY® Professionelle Datenwiederherstellung von digitalen Datenträgern

Als eines von wenigen in Deutschland ansässigen Unternehmen bietet DATARECOVERY® professionelle Reverse-Engineering Services aus einer Hand. DATARECOVERY® rettet Daten von mechanisch beschädigten Medien sowie nach destruktiven logischen Beschädigungen.

Netgate-IT ist Partner von DATARECOVERY® und Annahmestelle in Bielefeld.

Wir unterstützen Sie

Kundenbetreuung durch freundliche, motivierte und qualifizierte Ansprechpartner...

Technische und menschliche Kompetenz, Bewusstsein für Wirtschaftlichkeit und Qualität, sowie umfassender Service und Support sind die Basis unseres Erfolges. Wir unterstützen Sie in jeder Phase eines Projekts – bei der Konzeption sowie bei der Betreuung des laufenden Systems.

Persönlichen Support erhalten Sie direkt vor Ort in Ihrer Firma oder von unserem Standort über die gängigen Kommunikationswege wie Telefon, Fax oder E-Mail. Ständige Qualifizierungsmaßnahmen sorgen dafür, dass Sie von unseren Mitarbeitern stets zuverlässige und qualitativ hochwertige Supportleistungen erwarten können.

Wir lösen alle Probleme – auch Ihre!

Wir bieten Ihnen Support für:

- Netzwerke und Terminalserverlösungen
- Serversysteme
- IT- und Datensicherheit
- Backup-Lösungen und Notfallpläne
- Storage-Lösungen / Archivierung
- Betriebssysteme und Anwendungen
- Systemüberwachung und Fernwartung
- Hardware und Peripherie-Produkte

Ihr Berater und externer Beauftragter für den Datenschutz

Kennen Sie das Bundesdatenschutzgesetz (BDSG) und seine Vorschriften?

Das Bundesdatenschutzgesetz (BDSG) gilt seit 1983. Prüfungen, Abmahnungen sowie Bußgelder werden bei Nichtbeachtung verhängt. Am 01.09.2009 trat die Novellierung des Bundesdatenschutzgesetzes (BDSG) in Kraft. Diese Änderungen haben rechtliche Auswirkungen. Nach dem „neuen“ BDSG sollen bestimmte rechtliche Anforderungen zur Frage des Umgangs und der Behandlung von personenbezogenen Daten im Rahmen der Auftragsdatenverarbeitung schriftlich geregelt werden. Das ergibt sich aus § 11 BDSG.

Das Interesse der Öffentlichkeit hat aktuell durch Skandale bei großen Unternehmen und die daraus resultierende Novellierung des Bundesdatenschutzgesetzes stark zugenommen. Bisher wurde der Datenschutz von vielen Unternehmen als leidige Pflicht und Bürokraktisierung abgetan und deshalb nur halbherzig bis gar nicht umgesetzt.

Wir stellen Ihrem Unternehmen / Ihrer Behörde einen fachkundigen und zuverlässigen Datenschutzbeauftragten (externer Datenschutzbeauftragter) gem. § 4f BDSG zur Seite. Dieser übernimmt alle in § 4g BDSG geforderten Aufgaben des Beauftragten für den Datenschutz.

Interner oder externer Datenschutzbeauftragter?

Die verantwortliche Stelle kann einen eigenen Mitarbeiter oder einen externen Fachmann zum betrieblichen Datenschutzbeauftragten bestellen. Viele Unternehmen greifen auf die externe Datenschutzberatung zurück, da sie eine ganze Reihe von Vorteilen bietet.

Auch die technischen und organisatorischen Maßnahmen des Datenschutzes werden in diesem Verfahren festgehalten. Somit werden unter anderem die Zutritts-, Zugangs-, Zugriffs-, Eingabe-, Weitergabe- und Auftragskontrolle optimiert.

Ihr kompetenter Ansprechpartner für eine sachkundige Begutachtung von Computer- und Bürosystemtechnik

Andreas Herden | Büroinformationselektronikermeister

Von der Handwerkskammer Ostwestfalen-Lippe zu Bielefeld öffentlich bestellter und vereidigter Sachverständiger für das Informationstechniker-Handwerk.

Gutachter-Leistungen

Gerichtsgutachten

Im Auftrag von Gerichten oder der Staatsanwaltschaft werden Gutachten erstellt, die als Sachverständigenbeweis in Straf- Sozial- oder Zivilgerichtsverfahren verwendet werden.

Privatgutachten

Privatgutachten unterteilt man in streitbare und nicht streitbare Bereiche. Zu den nicht streitbaren Angelegenheiten gehören Gutachten für Investitionsentscheidungen, die Bewertung vorhandener technischer Anlagen zu Veräußerungszwecken, Gutachten für Schadens- und Mängelregulierung sowie projektvorbereitende und projektbegleitende Gutachten. Privatgutachten in streitbaren Angelegenheiten dienen der Tatsachenfeststellung und werden häufig als Mittel zum Abschätzen der Aussichten für eine gerichtliche Auseinandersetzung verwendet. Sie können darüber hinaus auch als Parteigutachten in Zivilprozesse eingebracht werden.

Versicherungsgutachten

Versicherungsgutachten werden in der Regel von Versicherungen in Auftrag gegeben und im Rahmen der Schadensregulierung benötigt, können aber auch von Versicherungsnehmern beauftragt werden.

Wertgutachten

Wertgutachten dienen der Feststellung des tatsächlichen Werts einer Software oder einer technischen Anlage (EDV-System, Rechenzentrum). Sie werden meist aufgrund von Unternehmensübergängen, Kauf/Verkauf, Erbschaften, Insolvenzen usw. in Auftrag gegeben. Ich erstelle Wertgutachten als freier Sachverständiger.

Schiedsgutachten

Kommt es zu Unstimmigkeiten zwischen zwei Parteien, z.B. zwischen Zimmermann und Bauherrn, wird der Sachverständige beauftragt, ein Schiedsgutachten zu erstellen. Das Ergebnis ist für beide Parteien bindend.

Sachverständigenverfahren

Bei Versicherungsschäden wird in der Regel ein Gutachter von der jeweiligen Versicherung zur Schadensregulierung bestellt. Ist der Versicherungsnehmer mit dem Ergebnis nicht einverstanden, kann er, entsprechend den Bedingungen der meisten Sachversicherer, ein sogenanntes Sachverständigenverfahren einleiten.

Sicherheit ist wichtiger als je zuvor

Wir wissen, welche Maßnahmen ergriffen werden müssen, um die Vertraulichkeit, Verfügbarkeit und Integrität der IT-Systeme Ihres Unternehmens zu schützen...

Spam, Phishing, Viren, Trojaner – wie sicher ist Ihr Unternehmen gegen Angriffe von innen und außen geschützt? Wie einfach können Dritte an Ihre sensitiven Daten gelangen? Ist Ihr Sicherheitskonzept ausreichend? Setzen Sie die vorhandenen Sicherheitslösungen korrekt ein? Haben Sie ein ungutes Gefühl bei Meldungen über Einbrüche in Firmenrechner?

Fragen über Fragen. Wir kennen die Antworten!
IT-Sicherheit umfasst mehr als Firewallinstallationen und Virenschutzmaßnahmen. Effektive IT-Sicherheit ist ein Prozess und beinhaltet neben technischen Faktoren auch infrastrukturelle, organisatorische und personelle Aspekte. Risiken in der IT können nicht beseitigt werden – sie müssen kontrolliert werden. Im Rahmen des IT-Sicherheitsprozesses sollten deshalb alle denkbaren Risiken definiert, analysiert und durch entsprechende Maßnahmen behandelt werden.

IT-Sicherheit als fester Bestandteil des unternehmensweiten Risikomanagements unterstützt die Erfüllung der Anforderungen der IT-Revision (z.B. im Rahmen der nächsten Wirtschaftsprüfung) die Erfüllung der Vorgaben an die Informationssicherheit aus verschiedensten Richtlinien, (z.B. aus Basel II, Solvency II, KonTraG, Sarbanes-Oxley Act) eine effektive Vorsorge für einen möglichen Notfall einen Vertrauenszuwachs bei Kunden und Partnern.

Damit Ihre Daten sicher sind, überprüfen wir Ihr Unternehmen gerne auf eventuelle Sicherheitsrisiken und zeigen Ihnen effektive Lösungen auf.

Schützen Sie Ihre Unternehmensnetzwerke

Mit unserem Know-how können Sie auf den effektiven Schutz Ihrer IT-Infrastruktur bauen...

Unsere Firewall-Lösung Securepoint schützt vor Viren, Spam, Hackern und weiteren Gefahren, die täglich die Sicherheit von Firmennetzwerken bedrohen. Securepoint ermöglicht es IT-Managern, Netzwerke und Anwender wirksam gegen Internet-Gefahren zu schützen. Schützen auch Sie Ihr Firmennetzwerk! Sichern Sie Ihren E-Mailverkehr und erhöhen Sie die Websicherheit Ihres Unternehmens durch Filtern des Web-Zugangs. Securepoint ermöglicht es, sich sicher mit dem Internet zu verbinden. Als kompetenter Securepoint-Fachhändler stehen wir Ihnen für Ihre Fragen zum Thema „Schutz der IT-Infrastruktur“ gern zur Verfügung.

SECUREPOINT SECURITY SOLUTIONS

Die Features im Überblick:

- Einmalpasswort-Server (OTP):
  Der Einmalpasswort-Server ist vollständig in die UTM integriert und sorgt für hochsichere Zwei- und Drei-Faktor-Authentifizierung. Kostenlose Smartphone-Apps sind verfügbar.
- Sichere Konnektivität:
  Vernetzung beliebig vieler Standorte und Bereitstellung von VPN-Einwahlzugängen, sowie Anbindung mobiler Arbeitsplätze mittels verschiedener VPN-Protokolle.
- Sicherheit beim Surfen:
  Durch den Content-Filter mit Zero-Hour-Protection werden Zugriffsbeschränkungen durchgesetzt. Die beiden Virus-Scanner sichern das Surfen im Internet ab.
- Schutz vor Angriffen:
  Mit Deep Packet Inspection (DPI) und weiteren effizienten Angriffserkennungen schützt die NextGen UTM-Firewall z. B. vor Industriespionage und Angriffen aus dem Internet.
- Sichere Kommunikation:
  Schutz vor Viren, Phishing, Spy- und Malware durch die Überwachung und Bereinigung von Kommunikationskanälen (E-Mail), auch bei verschlüsselten Verbindungen (POP3S/IMAPS).
- Mail-Connector:
  Der kostenlose Securepoint Mail-Connector sorgt für die sichere Anbindung von POP3(S)/IMAP(S) Konten an Ihren Mail-Server per SMTP (STARTTLS).

Schutz vor Viren, Trojanern, Würmern und Spyware

Die Gefahr, die von den kleinen Schädlingen ausgeht, wird immer noch von vielen Computerbenutzern unterschätzt...

Ein Thema, das fast ein Jeder kennt. Der PC ist vermutlich mit Schadsoftware infiziert, Anwendungen lassen sich nicht mehr richtig starten und der Computer wird immer langsamer. Meistens sind dafür Viren, Trojaner, Würmer oder Spyware verantwortlich.

Hier gilt es, diese Schädlinge schnellstmöglich zu beseitigen, da sie Daten infizieren und unbrauchbar machen können. Die Gefahr von Schadsoftware darf auf keinen Fall unterschätzt werden.

Durch unsere jahrelange Erfahrung können wir Ihnen eine umfassende Beratung für die Sicherheit Ihrer Daten, Ihres Netzwerkes sowie den Schutz vor Angriffen von außen und innen bieten. Dabei beschränken wir uns nicht nur auf die Virensicherheit.

Vielmehr zeigen wir Ihnen Wege und Möglichkeiten für die Erstellung eines Sicherheitskonzeptes für Ihr Unternehmen auf. Nehmen Sie Kontakt zu uns auf – wir beraten Sie gerne.

Lösungen gegen die Spamflut

Unser Know-how für wirksamen Spamschutz...

Massenhaft versandte unerwünschte Nachrichten stellen ein großes Problem in der weltweiten elektronischen Kommunikation dar. Spams schaden Unternehmen gleich auf mehrfache Weise: Sie beeinträchtigen den Mailverkehr, blockieren Bandbreite und Speicherkapazität, verursachen Kosten für Übertragung, Abwehrmaßnahmen oder notwendig werdende leistungsfähigere Hardware, sie kosten wertvolle Arbeitszeit, und nicht selten gehen wichtige Anfragen in der Flut der Nachrichten im Posteingang unter.

Netgate-IT hilft Ihnen bei der Realisierung eines wirksamen Spamschutzes in Ihrem Unternehmen – von der sorgfältigen Analyse Ihrer Anforderungen über die Entwicklung eines optimalen Lösungskonzepts bis hin zur Implementierung einer maßgeschneiderten Spamschutzlösung.

Sicherheit ist kein Glücksspiel

Nutzen Sie unser Wissen und unsere Erfahrung...

Datenschutz und IT-Sicherheit sind zwei Seiten der gleichen Medaille: Nur wenn die IT-Geräte, auf denen personenbezogene Daten gespeichert sind, entsprechend geschützt werden, ist auch der Datenschutz sichergestellt. Doch die Gerätesicherheit allein macht IT-Sicherheit nicht aus, es geht zusätzlich ebenfalls um die Sicherheit außerhalb der Geräte, also um den Menschen und sein Arbeitsumfeld, wenn man IT-Sicherheit wirkungsvoll betreiben möchte.

Wir unterstützen Sie bei:

- Initiierung eines IT-Sicherheitsprozesses mit der Übernahme von Verantwortung durch die Leitungsebene
- Konzeption und Planung des IT-Sicherheitsprozesses mit Rahmenbedingungen, übergeordneten Zielen und IT-Strategie in einer IT-Sicherheitsrichtlinie
- Aufbau einer IT-Sicherheitsorganisation mit Bereitstellung von Ressourcen für die IT-Sicherheit
- Erstellung eines IT-Sicherheitskonzeptes inklusive Abwägung von Kosten und Nutzen
- Umsetzung des IT-Sicherheitskonzeptes durch Realisierung der erforderlichen Ressourcen in den IT-Sicherheitsprozess
- Aufrechterhaltung der IT-Sicherheit und kontinuierliche Kontrolle.

Finden statt suchen

Profitieren Sie von erheblichen Produktivitäts- und Kostenvorteilen...

Immer mehr Informationen entstehen digital und die Ausgabe als Papier ist nur noch eine mögliche Repräsentation des ursprünglichen elektronischen Dokuments. Durch den Einsatz elektronischer Signaturen erhalten elektronische Dokumente den gleichen Rechtscharakter wie ursprünglich manuell unterzeichnete Schriftstücke. Solche digitalen Dokumente existieren rechtskräftig nur noch in elektronischer Form. Diese Entwicklungen zwingen inzwischen jedes Unternehmen, sich verstärkt mit dem Thema Elektronische Archivierung auseinanderzusetzen. Die Aufbewahrung, Erschließung und Bereitstellung von Information ist eine Voraussetzung für die Arbeitsfähigkeit moderner Unternehmen und Verwaltungen.

Doch welche Features werden dabei benötigt und welche nicht? Welche Plattform ist zu empfehlen? Welche Systemarchitektur passt am besten in die eigene IT-Landschaft? Was für Schnittstellen müssen zu anderen System vorhanden sein? Bei der Auswahl einer Archivsoftware gilt es zahlreiche Fragen zu beantworten.

Wir bieten Ihnen die passenden Anwendungen für eine praktikable Umsetzung der elektronischen Archivierung.

Unterbrechungsfreies Arbeiten

Wie viel Geld verliert Ihr Unternehmen wenn es fünf Minuten, eine Stunde, einen Tag nicht arbeiten kann?

Damit Sie sich in Ihrem Unternehmen den täglichen Herausforderungen reibungslos und ohne Unterbrechungen entgegenstellen können, sorgen wir mit maßgeschneiderten Hochverfügbarkeitslösungen dafür, dass Sie im Falle einer Störung nichts davon mitbekommen.

Ein System gilt dann als hochverfügbar, wenn eine Anwendung auch im Fehlerfall weiterhin verfügbar ist und ohne unmittelbaren menschlichen Eingriff weiter genutzt werden kann. In der Konsequenz heißt dies, dass der Anwender keine oder nur eine kurze Unterbrechung wahrnimmt. Hochverfügbarkeit bezeichnet die Fähigkeit eines Systems, bei Ausfall einer seiner Komponenten einen uneingeschränkten Betrieb zu gewährleisten.

Hochverfügbare Lösungen werden im Zeitalter der IT immer wichtiger, auch für Mittelständische- und Kleinbetriebe. Ob Webpräsenz, Datenbank oder andere für die betrieblich relevanten Abläufe: wichtige Systeme müssen immer höhere Verfügbarkeiten garantieren.

Wir beraten Sie in diesem Fachbereich und erarbeiten die für Sie optimale Lösung.

Die Programmlösungen machen den Unterschied

Wir finden für Sie die richtige Software...

Die IT-Infrastruktur eines Unternehmens wächst mit der Zeit. Hardware- und Netzwerkkapazitäten reichen plötzlich nicht mehr aus, neue Anwendungen kommen hinzu und müssen integriert werden. Neue IT-Strategien müssen entwickelt werden, vielleicht soll der Außendienst per Internet angebunden werden und auf Unternehmensdaten zugreifen können.

Alle Komponenten sollen sinnvoll ineinander greifen, ein effizientes Arbeiten ermöglichen und die Produktivität steigern. Wir helfen Ihnen bei der Auswahl von Applikationen und erstellen ein Gesamtkonzept zur Integration unterschiedlicher Komponenten. Die Basis dafür bildet ein detailliertes Bild Ihrer individuellen Anforderungen. Wir denken uns in Ihr Unternehmen hinein.

Ein Großteil der Anforderungen eines Unternehmens lässt sich oft mit Standardsoftware lösen. Aufgrund der geringeren Anschaffungskosten im Vergleich zu Individualsoftware ist sie daher oft die erste Wahl. Durch individuelle Anpassung lassen sich viele Produkte auf den speziellen Bedarf zuschneiden. Reicht das nicht aus, kann zusätzliche Programmierung zum gewünschten Ergebnis führen.

Manchmal fehlt nur ein Bindeglied, um zwei Softwarekomponenten zusammenspielen zu lassen. Oder ein Add-on, das die Funktionalität Ihren Anforderungen entsprechend erweitert. Oft ist aber auch die Entwicklung einer kompletten Anwendung sinnvoll – wenn die speziellen Anforderungen von verfügbarer Standardsoft-

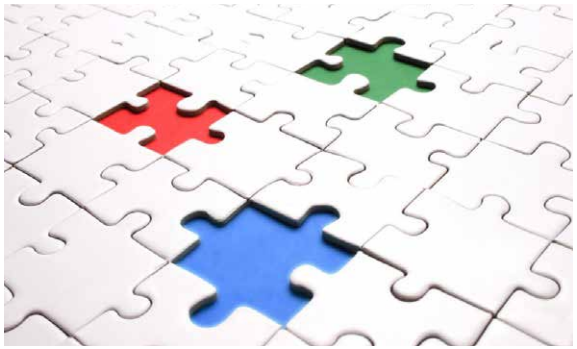

ware nicht ausreichend abgedeckt werden. Wir schließen solche Lücken durch Programmierung individueller Geschäftsanwendungen, Add-ons oder Schnittstellen.

Optimieren Sie Ihre Unternehmensprozesse durch den Einsatz der richtigen Software für Ihre Bedürfnisse!

Der richtige Server für Ihre individuellen Ansprüche

Sicherheit und Flexibilität in Ihrem Unternehmen...

Immer mehr Unternehmen benötigen für Ihre tägliche Arbeit immer komplexere IT-Infrastrukturen. Neben den eigentlichen Desktop-Arbeitsplätzen besitzen insbesondere serverbasierte Dienste einen hohen Stellenwert in der Unternehmens-IT. Von der Anbindung über die eigene Mailinfrastruktur an das weltweite E-Mail-System über die zentrale Datenverwaltung bis hin zur Kopplung externer Netzwerke an die eigene Netzwerkarchitektur per VPN (z.B. Anbindung von Filialen und Außenstellen an die Firmenzentrale), existiert eine enorme Anzahl von geschäftsrelevanten Serverlösungen.

Als Ihr kompetenter IT-Partner können wir Ihnen maßgeschneiderte, auf Linux oder Windows basierende, Serverlösungen anbieten. Dabei reicht das Spektrum unserer Kompetenzen von der Umsetzung von Intranet-Lösungen, über die Implementierung dedizierter E-Business-Lösungen bis hin zur Konzeptionierung und Realisierung völlig autarker IT-Infrastrukturen. Ob Sie eine Lösung für Ihr Unternehmen mit einigen wenigen Mitarbeitern oder für eine komplexe Unternehmenshierarchie suchen. Immer dem Kunden gegenüber verpflichtet, sind wir in der Lage Ihre Anforderungen zu Ihrer vollsten Zufriedenheit zu realisieren und Sie, bedingt durch unser tiefes technisches Know-how, von der Planung an, über die Implementierung bis hin zu langfristig angelegten Wartungs- und Serviceverträgen zu begleiten.

Freuen Sie sich auf unsere individuelle Beratung, rufen Sie uns noch heute an und vereinbaren Sie einen Termin!

Wir bieten Ihnen folgende Serverbauarten an:

- Stand-Alone Server
- Server-Racks
- Blade-Server

Unsere Leistungen:

- Datei- und Druckserver
- Mailserver
- Webserver
- Datenbankserver (SQL)
- Terminalserver
- RAS-Server
- VPN-Server
- Storage- und Archivierungsserver
- Backupserver
- Clusterserver

Was darf es denn für Sie sein?

Nutzen Sie unser breitgefächertes Produktportfolio für ein optimales Zusammenspiel aller EDV-Komponenten in Ihrem Unternehmen...

Ohne Hardware kein Netzwerk – das ist klar. Aber welche Hardware passt zu welchen Ansprüchen? Und welche Komponenten sind notwendig, damit PC und Drucker, Laptops und Server miteinander kommunizieren? Nicht zu vergessen, dass ergonomische Flachbildschirme heute das Non-Plus-Ultra eines jeden Büroarbeitsplatzes sind.

Ganz gleich, für welche Hardware Sie sich entscheiden: Bei Netgate-IT werden alle Produkte vor dem Einsatz getestet und vorab eingerichtet. So werden Schwachstellen rechtzeitig entdeckt und der Aufwand vor Ort gesenkt.

Voller Zugriff auf die neuesten Produkte der Informations- und Kommunikationstechnologie

Profitieren Sie von unserer Kompetenz...

Als Fachhandelspartner namhafter Hersteller von Hard- und Softwareprodukten können wir Ihnen eine große Auswahl an EDV-Artikeln bis hin zur kompletten Systemlösung anbieten. Profitieren Sie von unserer jahrelangen Erfahrung und Kompetenz. Durch diese große Bandbreite haben Sie vollen Zugriff auf die neuesten Produkte der Informations- und Kommunikationstechnologie. Und mit unserem flexiblen Bestell- und Liefersystem minimieren wir zudem Ihren personellen und zeitlichen Aufwand in Einkauf und Verwaltung.

Natürlich beraten und betreuen wir unsere Kunden individuell in allen Fragen zu Produkten und Technik. Minimieren Sie Ihren personellen und zeitlichen Aufwand für Einkauf und Verwaltung. Wir organisieren Ihren EDV-Bedarf nach logistischen und wirtschaftlichen Kriterien. Durch unsere Zusammenarbeit mit dem comTeam-Systemhausverbund und der ElectronicPartner-Verbundgruppe bieten wir Ihnen die komplette Bandbreite an EDV-Produkten zu optimalen Preisen an.

Wir finden die Lösung für die optimale IT-Unterstützung Ihrer Unternehmensprozesse. Wir freuen uns auf Ihre Anfrage!

Unsere Leistungen:

- Kompetente und zuverlässige Beratung beim Neukauf von EDV-Systemen
- Lieferung, Installation und Betreuung Ihrer gesamten Hard- und Software
- Aufrüstung von bestehenden Computern und Netzwerken
- Lieferung von Computerhardware und Computerperipherie, wie z.B. Server, Desktop Computer, Laptops, Monitore, Drucker, Plotter, Scanner, Modems, ISDN-Karten, Netzwerktechnik, Digitalkameras, Handhelds, Telefonanlagen, Telefone, Mobiltelefone, Faxgeräte, Barcodescanner und vieles mehr
- Beratung und eine langfristige Betreuung gehören bei Netgate IT dazu
- Lieferung und Installation von Software, wie z.B. Microsoft Windows, Linux, Microsoft Office-Pakete, Backup- und Virenprogramme, spezielle Branchensoftware und vieles mehr

Intelligente Speicherlösungen

Wir verschaffen Ihnen Platz zum Arbeiten...

Die Unternehmen ertrinken in einer steigenden Datenflut. Professionelle Speicherlösungen helfen, wenn der Platz auf Servern und PCs knapp wird. In vielen Daten steckt wertvolles Kapital. Zudem müssen Unternehmen nach neuen internen oder auch rechtlichen Bestimmungen z.B. zur digitalen Steuerprüfung, mehr für die Sicherheit und Verfügbarkeit ihrer Datenbestände tun.

Das große Problem vieler Firmen: Unternehmensstrukturen wachsen, etwa durch die Geschäftsausweitung über Filialen, kleine Außenstellen, Teleworker und mobile Einsatzkräfte. Liegen dann immer noch die Unternehmensdaten auf Festplatten, entsteht viel Administrationsaufwand. Gleichzeitig steigt das Risiko von Datenverlust. Die Folge: Performance und Erweiterbarkeit des gesamten Netzwerks leiden.

Die Realisierung einer effektiven Strategie für die Ablage und den Zugriff auf Daten ist insofern schwierig, als die „ideale“ Lösung von vielen Faktoren abhängt. Hinzu kommt, dass durch die ungebremst wachsenden Datenmengen selbst großzügige Kapazitätserweiterungen in kürzester Zeit wieder belegt sind.

Netgate IT unterstützt alle gängigen Speicherkonzepte mit innovativen Produkten und Leistungen. Gerne beraten wir Sie individuell, welcher Ansatz für Ihre Anforderungen der optimale ist.

Backup / Restore / Disaster Recovery:
- SAS
- Deduplizierung
- Verfügbarkeit
- Replikation
- Encryption

Konsolidierung / Virtualisierung:
- SAN
- NAS
- FAN (File Area Networking)
- iSCSI / FCoE

Informationsmanagement:
- E-Mail-Management
- Langzeit-Archivierung
- Migration
- Revisionssicherheit
- Compliance Management

Ihr kostbarstes Gut sind Ihre Daten

Wir sind Ihr Partner für professionelle Datensicherungen...

Korrekte und komplette Daten sind essentiell wichtig für den erfolgreichen Einsatz der IT. Darum sind die Datensicherung (Backup) und der Schutz von Daten ein unternehmenskritischer Vorgang, der die Ausführung täglicher Aufgaben in keiner Weise beeinträchtigen darf. Zur funktionierenden Datensicherung oder Backup gehört der Restore, also das Zurückspielen der Daten nach einem Crash/Verlust.

Datensicherung ist ein vielschichtiges Thema, das firmenspezifisch betrachtet werden muss, da es eine Menge von Einflussfaktoren zu beachten gilt. Steigende Serverzahlen und stark anwachsendes Datenvolumen gestalten die dezentrale, lokale Sicherung von Daten schnell zeit-, personal- und kostenintensiv. Wen setzen Sie für den Bandwechsel ein? Können alle vorhandenen Informationen auf dem Backupmedium gesichert werden? Wie schnell lassen sich Daten im Ernstfall wiederherstellen?

Oft bleiben bestehende Ressourcen ungenutzt, da eine Folgeband-Verarbeitung mit herkömmlichen Backup-Tools nur schwer zu realisieren ist und operative Tätigkeiten in Form eines manuellen Bandwechsels erfordert. Die Kontrolle durchgeführter einzelner Backup-Tapes ist personal- und zeitaufwendig und somit teuer. Das Management der Aufbewahrungs- und Sperrfristen für die Daten wird schnell unübersichtlich. Der Verlust von Daten durch das Überschreiben von Medien, die zu früh wieder verwendet werden, kann hierbei kaum oder gar

nicht verhindert werden. Unsere Unterstützung beginnt bereits bei der Produktauswahl.

Ob für ein dezentrales Datacenter mit wenigen Servern und homogener Landschaft oder komplexe Enterprise-Lösungen für große Rechenzentren mit heterogener Struktur: Unsere Erfahrungen und unser Produkt-Know-how garantieren Ihnen ein optimales Preis-Leistungsverhältnis.

Ihre Vorteile bei der Implementierung eines zentralisierten Backup-Tools:
Reduzierung Ihres personellen und administrativen Aufwandes durch zentrales Hardware- und Softwaremanagement Kurze Realisierungsphase aufgrund des umfassenden Know-hows unserer Spezialisten Eine hohe Skalierbarkeit bietet effektiven Investitionsschutz Minimierte Downtime beim Ausfall Ihrer Systeme durch deutlich verkürzte Backup- und Recoveryfenster.

Lösen Sie das Problem, bevor es entsteht! Wir helfen Ihnen dabei.

Steigern Sie Ihre Büroproduktivität

Ob Schwarzweiss oder Farbe, Tinte oder Laser, All-in-one-Multifunktionsgerät oder Standalone-Drucker: von uns erhalten Sie die passende Drucklösung...

Obwohl in den meisten Unternehmen und auch Zuhause heutzutage vieles über den elektronischen Weg erledigt wird, sind Drucker und MFPs trotzdem nicht wegzudenken. Scannen, kopieren, digitalisieren oder versenden Sie wichtige Dokumente per Fax.

Egal, ob Sie einen Drucker oder ein Multifunktionsgerät für Ihr Büro oder Homeoffice suchen, einen Nadeldrucker für Ihre Praxis benötigen oder Ihre Firma mit modernen Tintenstrahl- und/oder Etikettendruckern ausrüsten wollen: bei uns erhalten Sie nicht nur das zu Ihnen passende Gerät (inklusive Zubehör und günstigem Verbrauchsmaterial), sondern zudem eine individuelle Beratung vor dem Kauf, technische Unterstützung bei Installationen und Problemen.

Basis für erfolgreiche Kommunikation

Ein funktionierendes Netzwerk spielt für das tägliche Geschäft eine entscheidende Rolle. Denn nur wenn ein störungsfreier Datenfluss gewährleistet ist, können alle Abteilungen optimal und wirtschaftlich miteinander kommunizieren und arbeiten...

Netgate IT ist Ihr kompetenter Partner für Netzwerklösungen. Seit mehr als 25 Jahren planen, analysieren und realisieren wir öffentliche und private Firmennetzwerke. Nutzen Sie unser „Modulares Konzept“, mit dem Sie Ihre Netzwerk-Infrastruktur in jeder Phase optimal aufbauen, ausbauen und nutzen können. Kompetente Beratung über aktuelle, kundenrelevante Entwicklungen und Möglichkeiten zur Effizienzsteigerung und Kostenreduzierung durch den Einsatz neuester Netzwerktechnologien gehören bei uns zum Standard.

Unser Leistungsangebot umfasst nicht nur die Planung und Einrichtung von Client/Server Infrastrukturen, sondern auch die Integration neuer Systemkomponenten in einem heterogenen Netzwerkumfeld. Unsere Mitarbeiter verfügen über zahlreiche Zertifizierungen in diesem Bereich. Das Know-how wird mit eigenen Entwicklungsaktivitäten stetig erweitert. Wir führen für Sie Netzwerkdienstleistungen bei Standardlösungen, bedarfsbezogene Speziallösungen bis zur Implementierung einer Systemarchitektur mit 19”-Technik für das gesamte Unternehmensnetzwerk durch. Die Betreuung der Netzwerke mittelständischer Firmen ist fester Bestandteil des Service bei Netgate. Und mit unserem Supportkonzept erhalten Sie genau den Service, den Sie wünschen.

Unsere Leistungen:

- Planung und Konzeption
- Projektberatung, Betreuung und Koordination
- Vernetzung
- Installation
- LAN, WAN und MAN
- Wireless LAN
- VPN

Machen Sie aus Ihrem Netzwerk einen Wettbewerbsvorteil!

Geschwindigkeit ist alles

Damit Ihr Netzwerk leistet, was es soll...

Wenn es kompliziert wird, Anwender über langsame Performance klagen oder gar das Netzwerk still steht, ist Netgate-IT Ihr richtiger Ansprechpartner. Wir verfügen über die Ausrüstung für Netzwerkmessungen sowie die entsprechende Analysesoftware.

Was uns aber von anderen unterscheidet: Dank unserer langjährigen Erfahrung sind unsere Experten in der Lage, die gefundenen Ergebnisse auch richtig zu bewerten und Lösungen zu erarbeiten. Auf technisch höchstem Niveau bieten wir Ihnen Sicherheitssysteme für Ihr Netzwerk an.

Sicherheit ist ein entscheidender Faktor für Ihren wirtschaftlichen Erfolg.

Stellen Sie uns auf die Probe!

Die Überprüfung erfolgt mittels:

- Analyse Ihrer Netzwerksicherheitsstruktur (Sicherheits-Audit)
- Portscanning
- Analyse des Netzwerkverkehrs (Netzwerkanalyser Sniffer pro)

Firewall-Technologien:

- Paketfilter
- Contentfiltering
- Applikation Level Gateway

Wir bieten Ihnen skalierbare Sicherheitslösungen für jede Anforderung:

- Linux-basierende Securitylösung (Firewall, Mailrelay, Proxy, Access Control Lists, Intrusion Detection, Stateful Inspection)
- Microsoft-basierende Securitylösung (IAS)
- VPN-Anbindungen
- Hardware-basierende Lösungen
- Netzwerk-basierende Virenschutz-/Spamfilterlösungen

Die Datenübertragung der Zukunft

Hohe Übertragungsraten über längere Distanzen bei geringem Gewicht und längerer Lebensdauer...

Die Lichtwellenleitertechnik hat sich seit 1970 sehr schnell entwickelt und bildet die Basis für die immer weiter wachsenden Anforderungen der technischen Informationsübertragungen. Durch die Lichtwellenleitertechnik können hohe Übertragungsraten im Gigabit- bis zum Terrabitbereich erreicht werden. Reichweiten bis zu mehreren hundert Kilometern sind durch die geringe Dämpfung problemlos möglich.

Die Lichtwellenleitertechnik wird nicht negativ durch elektrische oder elektromagnetische Störfelder beeinflusst. Für den Betrieb ist keine Erdung vonnöten. Die Kabel sind wesentlich leichter als Kupferkabel und benötigen nur sehr wenig Platz. Die Rohstoffe für die Lichtwellenleitertechnik sind in unbegrenzten Mengen verfügbar und können kostengünstig gefördert werden. Die Lichtwellenleitertechnik kann kostengünstig betrieben werden. Daher werden bisherige Twisted-Pair- oder Koax-Kabel zunehmend durch LWL-Technik ersetzt.

Unsere Leistungen:

Entscheidend für eine Ausfallsicherheit sowie die Performance eines Netzwerkes ist die fachgerechte Installation. Von uns erhalten Sie die komplette Netzwerktechnik inklusive aller dazugehörenden Dienstleistungen aus nur einer Hand: Beratung, Planung, Installation Kupfer und Glasfaser sowie Netzwerkinbetriebnahme. Profitieren Sie von langjähriger Erfahrung, Zuverlässigkeit und professionell ausgebildeten LWL-Fachkräften mit einem sehr breiten Einsatzspektrum. Unsere Leistungen

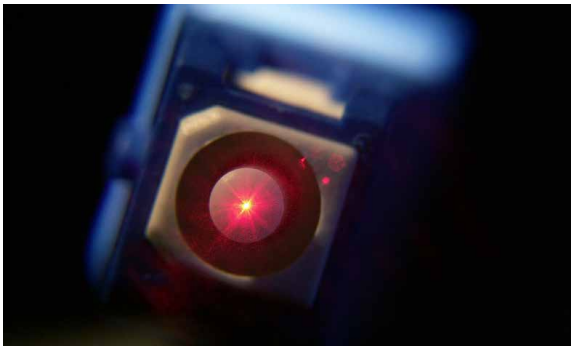

umfassen Steckerkonfektionen, Fusionsspleißen, Dämpfungs- und Rückstreumessungen sowie LWL-Anschlussdosen-Montage. Modernste Spleiß- und Messgeräte ermöglichen Anschlussfertigstellungen von höchsten Qualitätsansprüchen. Wenn Sie diese kritischen Arbeiten nur einem Spezialisten übertragen möchten, sind Sie bei uns genau richtig!

Vorteile der LWL-Technik:

- Entfernung
- Störungsunanfälligkeit
- Potentialtrennung
- Überspannungsschutz
- Explosionsschutz
- Größe
- Zukunftssicherheit

Drahtlos mit Highspeed ins Netzwerk

So flexibel wie Ihre Anforderungen...

Ein gut ausgebautes WLAN-Netz wird heute immer mehr benötigt, sei es für Kunden, Mitarbeiter oder Unternehmensanwendungen.

Die Anforderungen werden dabei häufig unterschätzt und die Anzahl der verbunden Geräte sind schneller größer als erwartet. Es gibt viele Faktoren, die man beim WLAN-Netzaufbau beachten muss. Nach dem das WLAN-Netz aufgebaut ist, wird eine Analyse durchgeführt um das WLAN Netz auf eventuelle Probleme zu überprüfen.

Die Vorzüge eines intakten, schnellen WLAN-Netzwerkes sind heute im privaten als auch beruflichen Umfeld unerlässlich. Immer mehr Geräte und Komponenten werden über WLAN-Systeme gesteuert oder über diese kabellosen Wege miteinander verbunden.

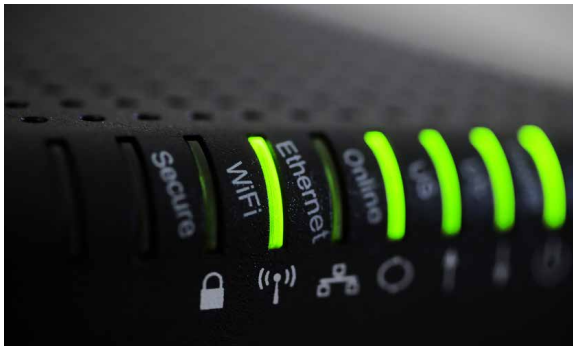

Als ihr zuverlässiger Partner überlässt Netgate-IT auch in diesem Anwendungsfeld nichts dem Zufall.

Elektronische Mitteilungen – schnell und flexibel

Der wichtigste und meistgenutzte Dienst des Internets...

Die Einfachheit ihrer Benutzung führte dazu, dass die E-Mail zu einem weltweiten Standard in der elektronischen Kommunikation wurde. Es gibt zahlreiche innovative Möglichkeiten der effizienten Nutzung für Unternehmen.

Exchange

Der Exchange Server bietet Lösung für mobile Kommunikation für Unternehmen jeglicher Größe an. Man bekommt Zugriff auf E-Mails, Aufgaben, Kontakte, Kalender und Notizen. Mit den gemeinsamen Kontakten können Sie Termine von Kollegen sehen und zugreifen. Außerdem können Sie auf gemeinsame Adressbücher zugreifen. Mittlerweile ist der Exchange Server bei der Version „Exchange 2013“. Ob ein Upgrade bei Ihnen Sinn macht, erklären wir Ihnen in einem persönlichen Gespräch.

Tobit David

Der Tobit David fasst viele Informationen und Nachrichten, die für ein Unternehmen wichtig sind, zusammen. In nur einer einzigen Software finden Sie das, wofür Sie bisher Dutzende unterschiedliche Programme und Systeme benötigten. Kein Wunder, dass Zehntausende kleine und mittelständische Unternehmen heute auf die Standard-Software für Information, Kommunikation, Organisation und Teamwork setzen. Beschleunigen Sie Ihr Unternehmen: Setzen Sie auf david® von Tobit.Software.

Die Features von Tobit David:

- E-Mail
- Unified Messaging
- Hybrid Mail
- Information Server
- Organisation
- Teamwork
- Telefonieintegration
- Mobilität
- Sitecare

Kosten senken, Leistung steigern

Die Kommunikation per Telefon kann so vielfältig und einfach sein...

Kommunikation verändert sich täglich. Deshalb bieten wir Ihnen passend für Ihr Unternehmen zugeschnittene Lösungen an.

Neben unseren IT-Service bieten wir auch Telefonanlagen, die wir passend nach Ihren Anforderungen zusammenstellen an. Wir stellen Ihnen herstellerunabhängige Telefonanlagen zur Verfügung.

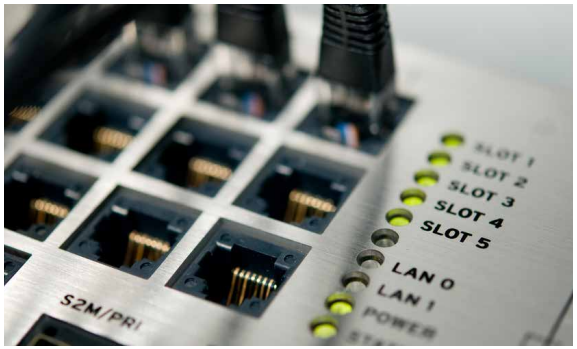

Unsere Leistungen:

- Planung und Installation von IP-Telefonie
- Beratung, Installation und Wartung von Telekommunikationsanlagen
- Beratung und Vertrieb von TK Endgeräten
- Beratung zum optimalen Telefonanbieter
- Installation von Internetanschlüssen und DSL-Routern

Digitale Schließsysteme und Zutrittskontrolle

Schlüssel waren gestern...

Wird in Ihrem Gebäude noch mechanisch geschlossen? Sind noch alle Generalschlüssel vorhanden? Wie zuverlässig ist der Umgang Ihrer Mitarbeiter mit den übergebenen Schlüsseln einzelner Bereiche?

Die Komplexität mechanischer Anlagen ist kaum handhabbar. Sie besitzen ein hohes Maß an Sicherheitslücken und sind extrem unflexibel gegenüber der hohen Dynamik eines Unternehmens. Das Denken in Prozessen und Projekten mit wechselnden Teams erfordert ein ebenso flexibles und jederzeit änderbares Schließkonzept in Ihrer Organisation. Das elektronische Schließsystem von ELOCK2 sichert Ihr Gebäude zuverlässig vor Unbefugten ab, vereinfacht die Organisation des Gebäudes und erhöht spürbar die Wirtschaftlichkeit durch Senkung der Folgekosten.

Außerdem eignet sich das System für die Nachrüstung im Bestand, da es keine aufwändige Verkabelung der Türen erfordert. Sämtliche ELOCK2 Beschläge lassen sich im laufenden Betrieb upgraden – von der reinen Zutrittsberechtigung zum umfangreichen Zeitmanagement.

Sicher und komfortabel:
- Problemloses Löschen und Ersetzen verlorener Identträger/Schlüssel
- Abgestufte Sicherheitsstandards für jede Tür (Chefbüro oder Lagerraum)
- Schnelle zentrale Verwaltung und Steuerung komplexer Schließanlagen

Flexibel:
- Protokollierung von Zutrittsbewegungen
- Zuweisung von Zeitzonen und Bereichen
- Individuelle Zugangsberechtigungen problemlos möglich
-

Wirtschaftlich:
- Senkung der Folgekosten durch problemloses Ersetzen von Identträgern
- Erweiterung der Schließanlage jederzeit möglich

Die Lösung mit dem Plus an Komfort, Sicherheit und Wirtschaftlichkeit

Der weltweit einzige offene Standard für Haus- und Gebäudesystemtechnik...

Die Anforderungen an Komfort und Einsatzbreite beim Management von Klimatisierung, Beleuchtung und Zugangskontrolle wächst. Gleichzeitig wird der effiziente Umgang mit Energie immer wichtiger. Ein höheres Maß an Komfort und Sicherheit bei gleichzeitig geringerem Energieverbrauch kann man aber nur durch intelligente Steuerung und Überwachung aller eingesetzten Produkte erreichen. Das impliziert allerdings auch mehr Verkabelung, die Sensoren und Regler mit den Steuerungs- und Überwachungszentralen verbinden. Diese Kabellasten führen zu höherem Planungs- und Installationsaufwand, höherem Brandrisiko und rapide steigenden Kosten.

Die Lösung: KNX/EIB Intelligente Gebäudetechnik

Um die Steuerungsinformationen an alle Komponenten der Gebäudeautomation weiterzuleiten, braucht man ein System, das die Probleme der Insellösungen umgeht: Es muss sicherstellen, dass alle Komponenten in einer gemeinsamen Sprache kommunizieren. Kurz gesagt, ein System wie der KNX Bus ist nötig, das unabhängig vom Hersteller und von der Anwendung arbeitet. Dieser Standard basiert auf mehr als 15 Jahren Erfahrung in diesem Markt, unter anderem mit den Vorgängersystemen von KNX: EIB, EHS und BatiBUS. Über das KNX Übertragungsmedium, mit dem alle Geräte verbunden sind (über verdrillte Zweidrahtleitung, Funk, 230V-Netz oder IP/Ethernet), ist es ihnen möglich, Informationen auszutauschen. Bus-Geräte können entweder Sensoren oder Aktoren sein, die für die Steuerung der Gebäude-

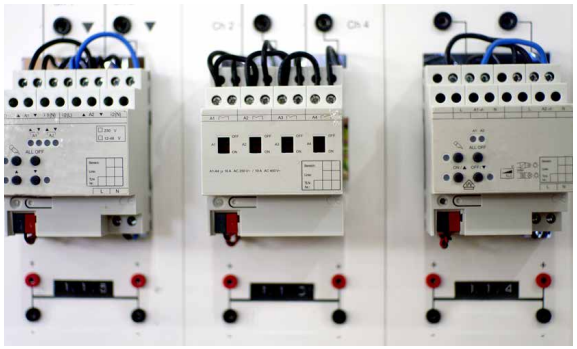

automation gebraucht werden. Sämtliche Funktionen können durch ein einheitliches System gesteuert, überwacht und durch Alarme gesichert werden, ohne dass zusätzliche Steuerzentralen notwendig wären.

Ihre Vorteile:

- Individuelle Beratung zur Gebäudesystemtechnik
- Herstellerunabhängige Planung von neuen KNX/EIB Anlagen
- Die Programmierung der Gebäudetechnk erfolgt individuell nach Kundenbedürfnissen und -Wünschen
- Änderung und Erweiterung von Bestandsanlagen. Auch über Funkverbindung
- Fernsteuerung: Haussteuerung über Smart-Phone, Tablet
- Einbinden von Einbruch/Rauchmelder Alarmsystemen, Videoüberwachungssystemen, Steuerung der HiFi-Anlage, Türkommunikation, Türschließsystemen und vielem mehr
- Kleine Änderungen können auf Wunsch auch per Fernwartung programmiert werden.

Nehmen Sie die Sicherheit Ihrer vier Wände selbst in die Hand

Mit einer professionellen Einbruchmeldeanlage sind Sie buchstäblich auf der sicheren Seite...

Mit einer hochwertigen Einbruchmeldeanlage machen Sie es potenziellen Einbrechern schwer, sich Zugang zu Ihrem Gebäude zu verschaffen, denn Sie werden frühzeitig darüber informiert, sollte jemand versuchen, sich Zugang zu Ihrer Immobilie zu verschaffen.

Viele der gängigen Einbruchmeldeanlagen funktionieren nach einem ähnlichen technischen Prinzip: Sensoren melden das Eindringen von hausfremden Personen in ein Gebäude bzw. in einen Sicherungsbereich.

Sensoren können auch darauf eingestellt werden Rauch, Wasser oder Rauchgas zu erkennen, so dass auch vor diesen Gefahren gewarnt wird (zum Beispiel über eine Sirene oder einen Anruf bei einer Notrufleitstelle).

Generell unterscheidet man verschiedene Arten von Alarmanlagen: Es gibt Funkalarmanlagen, verkabelte Alarmanlagen, aber auch so genannte Hybridalarmanlagen, bei denen Funk- und Drahtkomponenten in einem System verarbeitet werden. IP-basierte Gefahrenmeldeanlagen kombinieren wiederum die Möglichkeiten moderner Netzwerktechnik mit bewährter Funkalarmtechnologie oder Drahtalarmtechnik.

Ihre Vorteile:

- Ganzheitliche, durchdachte Sicherheitskonzepte
- Individuelle Lösungen – wir installieren, was Sie wirklich brauchen
- Auf Wunsch zusätzliche Melder (Rauch-, Gas- oder Wassermelder)
- Wir setzen modernste Systeme namhafter Hersteller ein
- Einsatz von Techniken zur Fehlalarmvermeidung
- Sensible Daten werden streng vertraulich behandelt und geschützt

Digital, hochauflösend und kosteneffizient

Mit netzwerkbasierter Videotechnik haben Sie immer alles im Blick...

MOBOTIX IP-Kameras sind aufgrund der „Dezentralen Architektur“ für ihre hohe Videoqualität und den geringen Bandbreitenbedarf bekannt. Die Kameras bieten integrierte Videoanalyse, Ereignisdetektion und verwalten den eigenen Video- Ringspeicher auf dem NAS oder Server selbstständig.

Dadurch wird die Auslastung der VMS-Workstation und der Netzwerkinfrastruktur drastisch reduziert. Netzwerkschwankungen oder längere Unterbrechungen werden durch den eingebauten Video-Ringspeicher (SD-Karte) überbrückt. Aus diesem Grund sind MOBOTIX Videosysteme höchst zuverlässig und benötigen weniger Server, weniger Workstations und eine reduzierte Infrastruktur im Vergleich zu anderen Herstellern.

Dies hat geringste Systemkosten mit einem minimalen Leistungsverbrauch und günstigeren Energiekosten zur Folge. Datensicherheit und Privatsphäre werden durch das verschlüsselte Aufnehmen der Kamera sichergestellt.

Wir können schnell auf Kundenwünsche reagieren, Beratungen durchführen und vor Ort selbstständig MOBOTIX-Videoüberwachungssysteme installieren. Beim Kauf einer MOBOTIX-Kamera wird auch automatisch die Software mitgeliefert.

Damit Ihr Systems immer auf dem neuesten Stand bleibt, werden regelmäßig Software-Updates veröffentlicht, die bequem von der MOBOTIX-Website heruntergeladen und installiert werden können. Natürlich können wir auch das Update für Ihr Kamerasystem übernehmen und Ihr System konfigurieren.

netgate
Informationstechnologie

Hermannstraße 34
33602 Bielefeld

Telefon: +49 (0) 521 22333
Telefax: +49 (0) 521 22255
E-Mail: info@netgate-it.de

www.netgate-it.de